

GUIDE DES ÉTUDES TERRITORIAL

Île-de-France

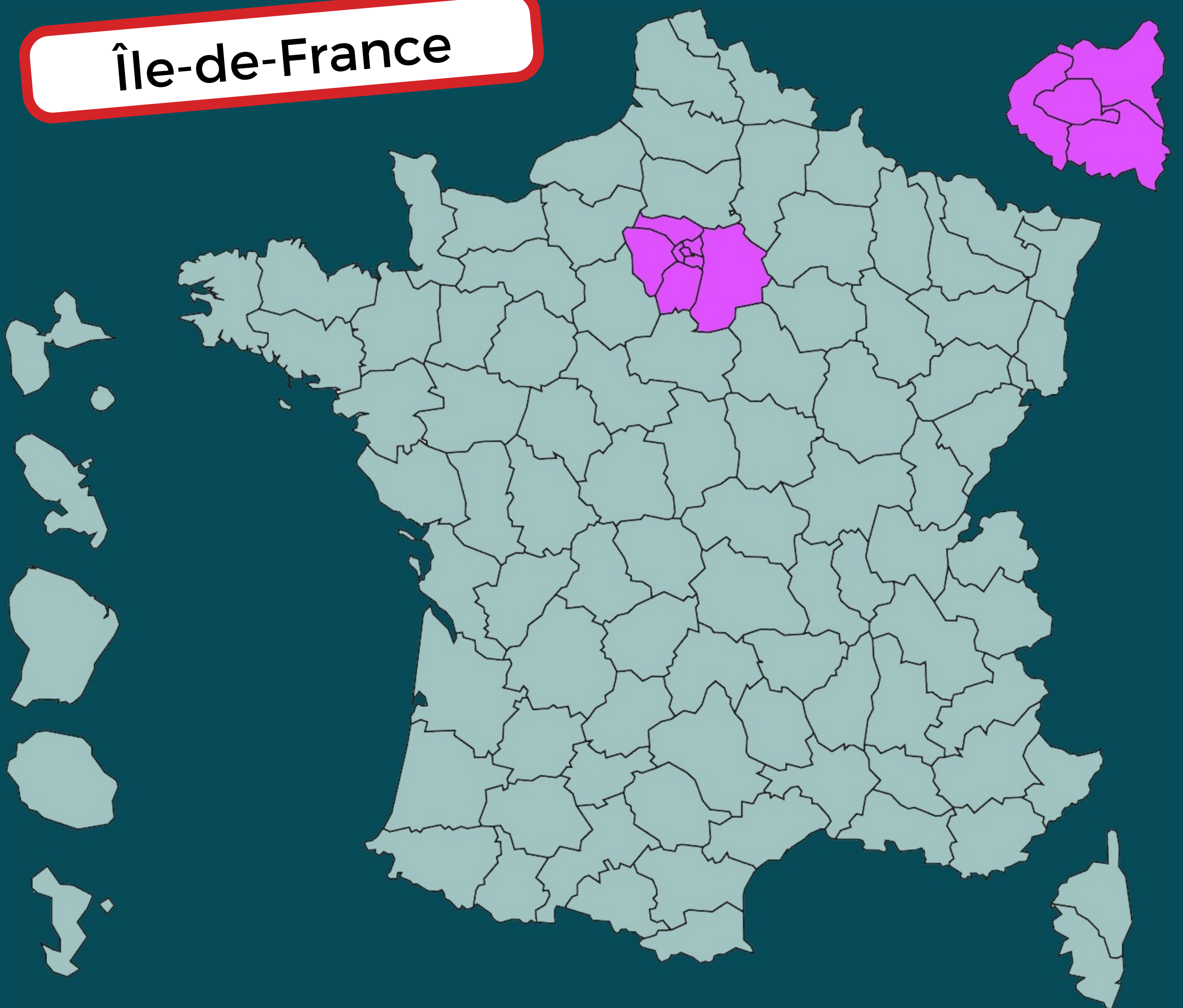

À RETROUVER SUR WWW.ANESTAPS.ORG

Ce guide a pour vocation de recenser l'ensemble des formations STAPS proposées sur une zone géographique.

Ce document permet d'avoir une meilleure vision quant à l'offre de formation dispensée dans l'ensemble des composantes STAPS d'Île-de-France.

Sommaire :

- ➔ Nanterre
- ➔ Marne-la-Vallée
- ➔ Évry
- ➔ Créteil
- ➔ Bobigny
- ➔ Paris
- ➔ Orsay
- ➔ Cergy

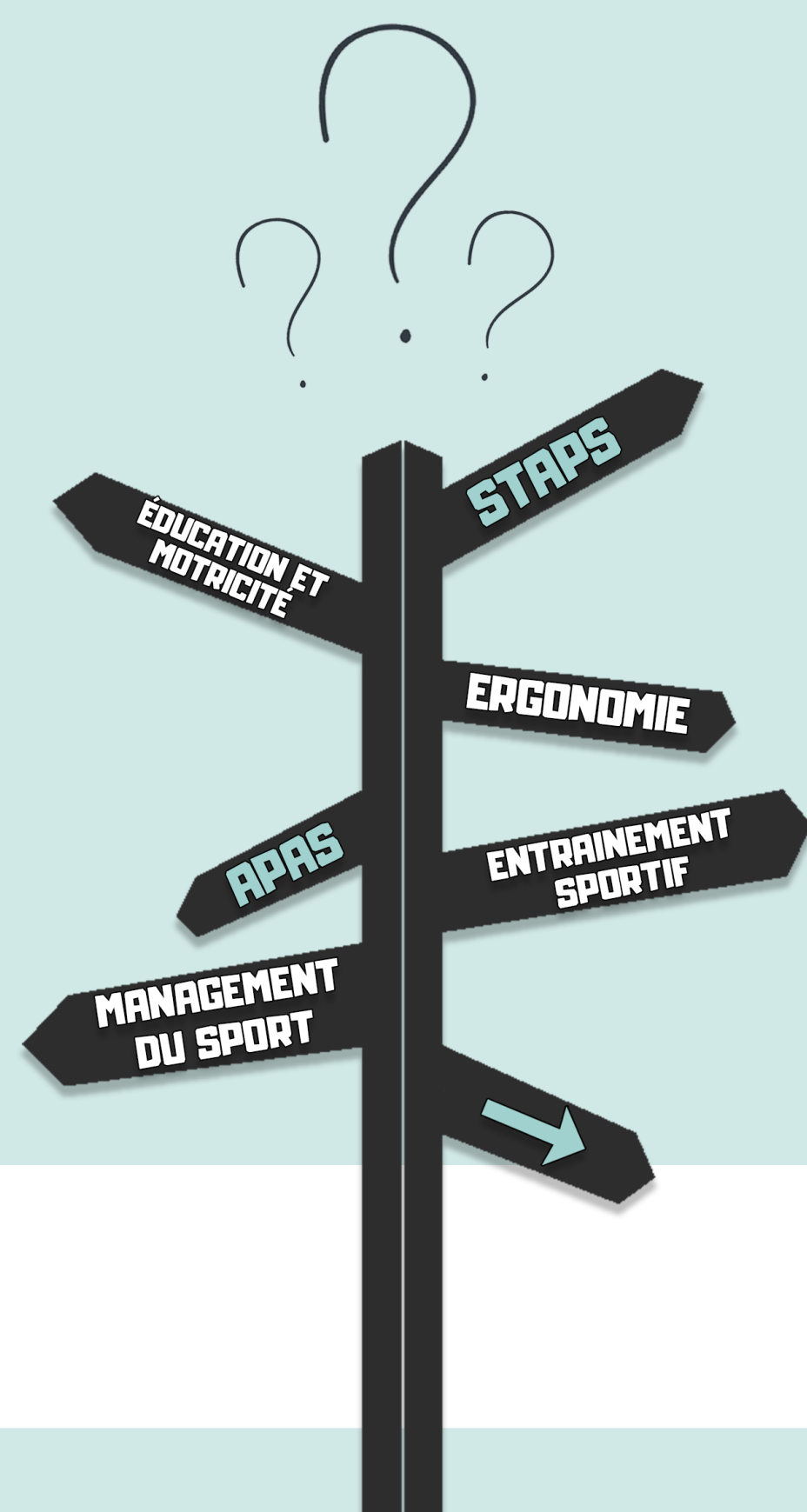

Récap des formations en STAPS

La licence STAPS : La licence STAPS est une formation initiale qui s'effectue en trois ans après le bac. Elle vise à acquérir de nombreuses compétences scientifiques, pratiques et méthodologiques. La licence STAPS est composée de 5 mentions : Education et Motricité (EM), Activité Physique Adaptée et Santé (APA-S), Management du Sport (MS), Entraînement Sportif (ES) et Ergonomie du Sport et Performance Motrice (ESPM).

La licence professionnelle : La licence professionnelle est un parcours accessible après la seconde année de licence. Son but est d'acquérir des compétences professionnelles en vue d'une insertion sur le marché du travail.

Les masters STAPS : accessibles après la validation d'une licence, ils ont pour objectif de te spécialiser dans un domaine précis. Leur durée étant de deux ans, à la fin d'un master tu auras un niveau bac+5.

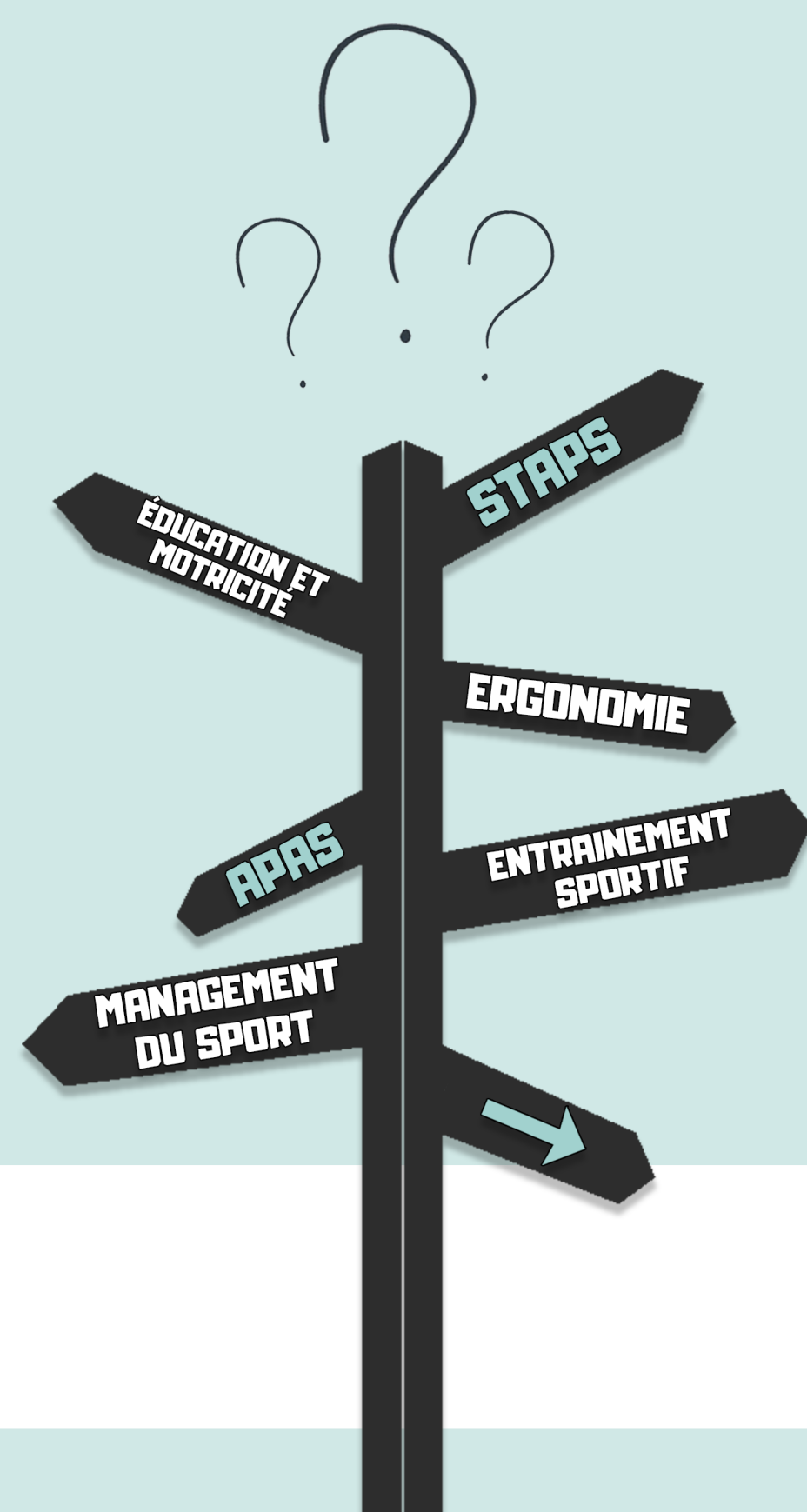

Les DEUST : Les Diplômes d'Etudes Universitaires, Scientifiques et Techniques sont des formations universitaires courtes qui se déroulent en deux ans. Ils permettent de s'insérer professionnellement directement après la formation. Le domaine de spécialisation est différent d'une université à une autre.

Les DU : Les Diplômes Universitaires sont des formations continues délivrées par les Universités. Les DU ont pour intérêt d'apporter des compétences très spécifiques supplémentaires ; ils viennent compléter un autre diplôme. Les modalités de formation (déroulement, prix, etc...) dépendent de chaque établissement.

Si tu souhaites avoir des informations plus détaillées sur l'ensemble des formations dans le champ du sport et de l'animation, nous t'invitons à consulter le Guide des Études de l'ANESTAPS.

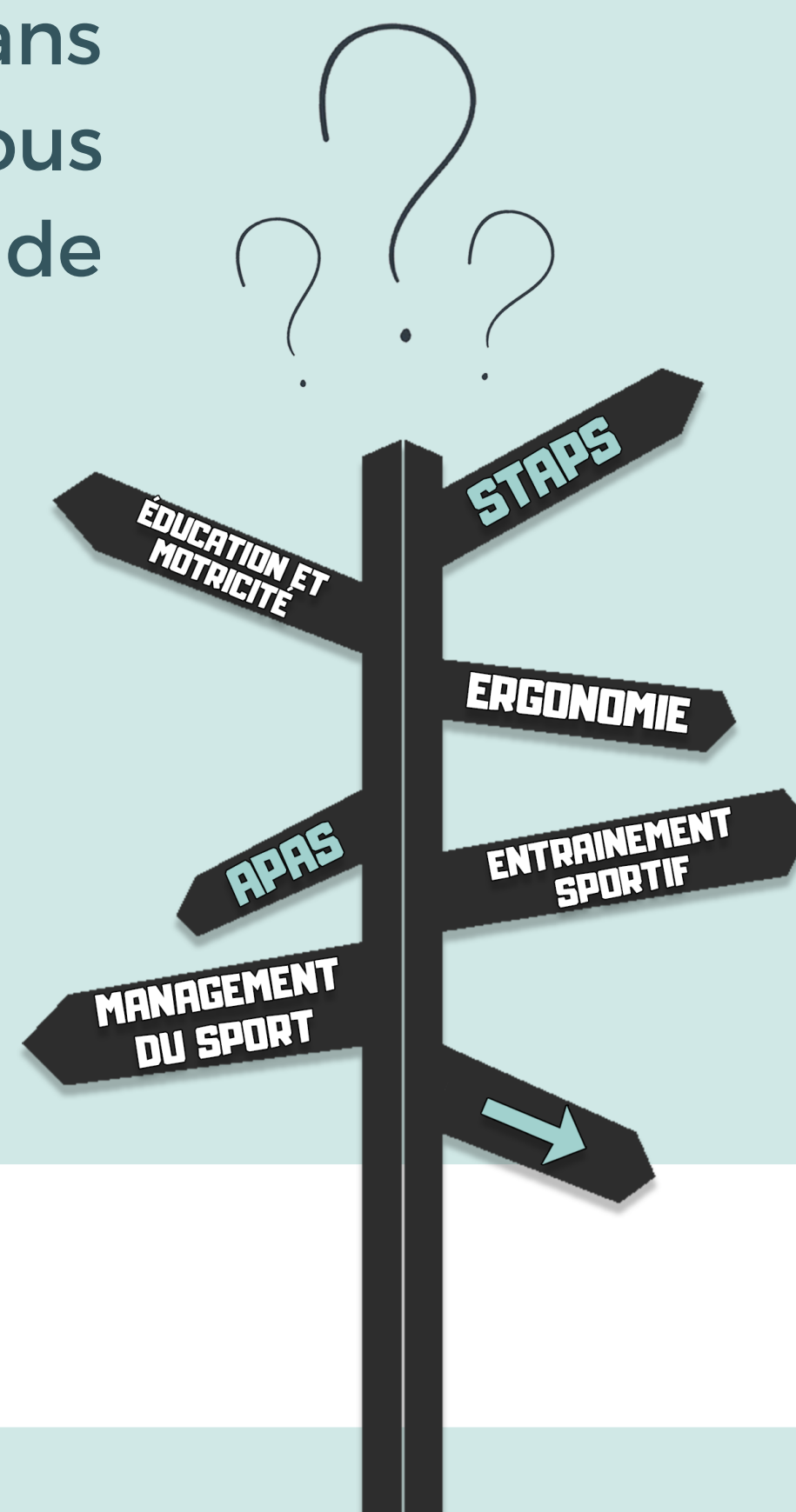
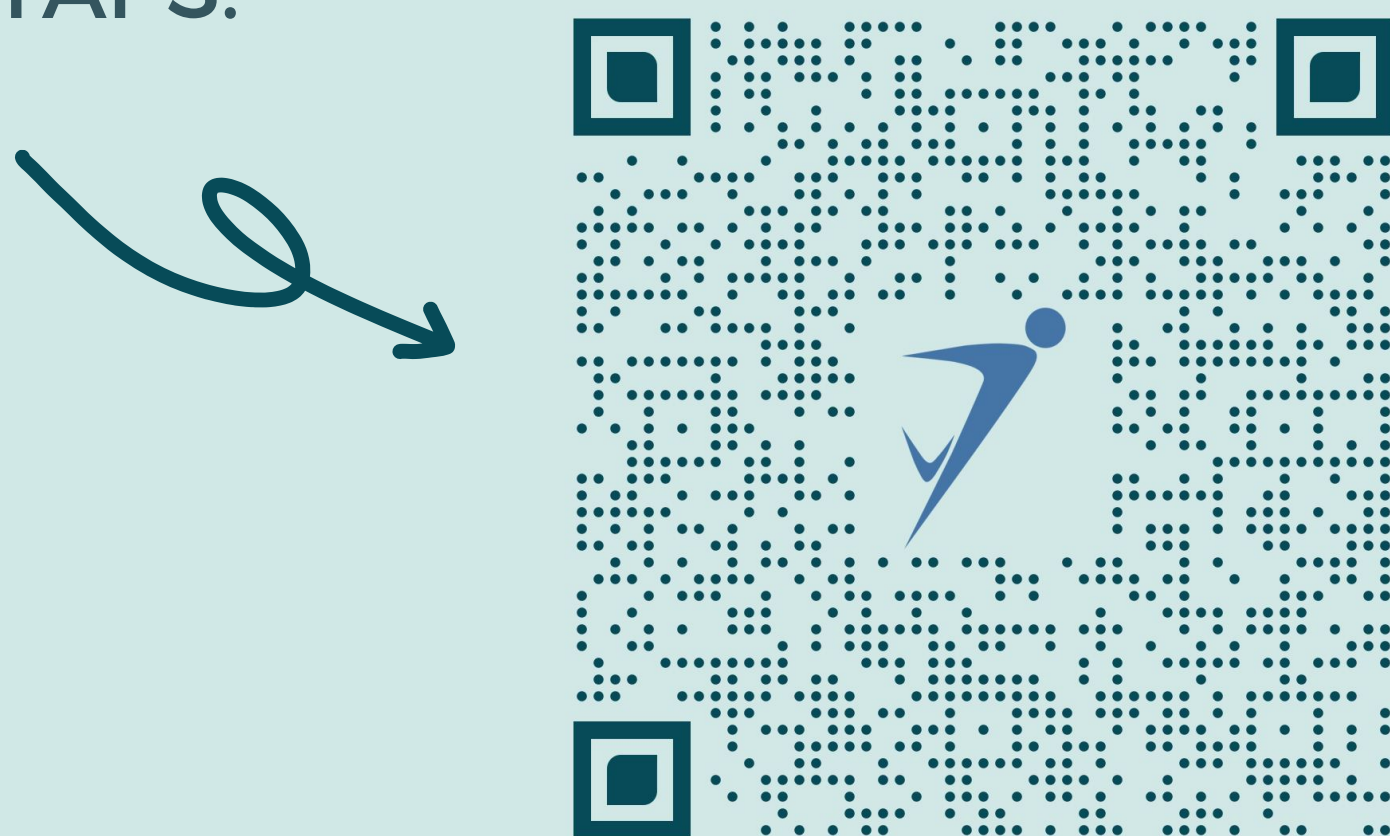

Nanterre

Université Paris Nanterre



Licences

- **Licence STAPS** mention :

Education et Motricité Management du Sport

Entraînement Sportif Activité Physique Adaptée et Santé

- **Licence Professionnelle** : Gestion et Développement des Organisations, des Services Sportifs et de Loisirs
- **Licence Professionnelle** : Intervention sociale : Développement social et médiation par le sport

Masters

- **APA-S** : Activité Physique Adaptée : Réhabilitation, Inclusion et Bien-Être
- **MS** : Management des Événements et des Loisirs Sportifs
- **MS** : Management des Organisations Sportives
- **MEEF** (Métiers de l'Enseignement, de l'Education et de la Formation) : 2nd degré EPS
- **Psychologie, Neurosciences, Physiologie** : Mouvement et Performance
- **Sport et sciences sociales** : perspectives nationales et internationales



DU

- Ostéopathie du sport
- Préparation Concours du CAPEPS Externe ou du CAFEP EPS - seconde chance
- Sciences du Mouvement Humain
- Sciences Humaines et Sociales
- Diplôme Interuniversitaire Sciences, Technologies, Santé



Spécialités sportives

AGA (Gymnastique)
Athlétisme
Badminton
Basketball
Boxe française
Danse
Escalade

Fitness
Football
Handball
Judo
Natation
Rugby
Volleyball
Tennis



Contacts de la scolarité

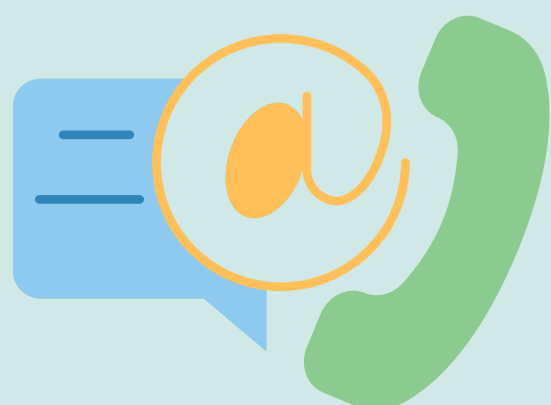

200 avenue de la République
92001 Nanterre

01 40 97 49 99

ufrstaps@liste.parisnanterre.fr

BDE STAPS PARIS NANTERRE



[bde_staps_paris_nanterre](https://www.instagram.com/bde_staps_paris_nanterre)



[@STAPS_NantR](https://twitter.com/@STAPS_NantR)

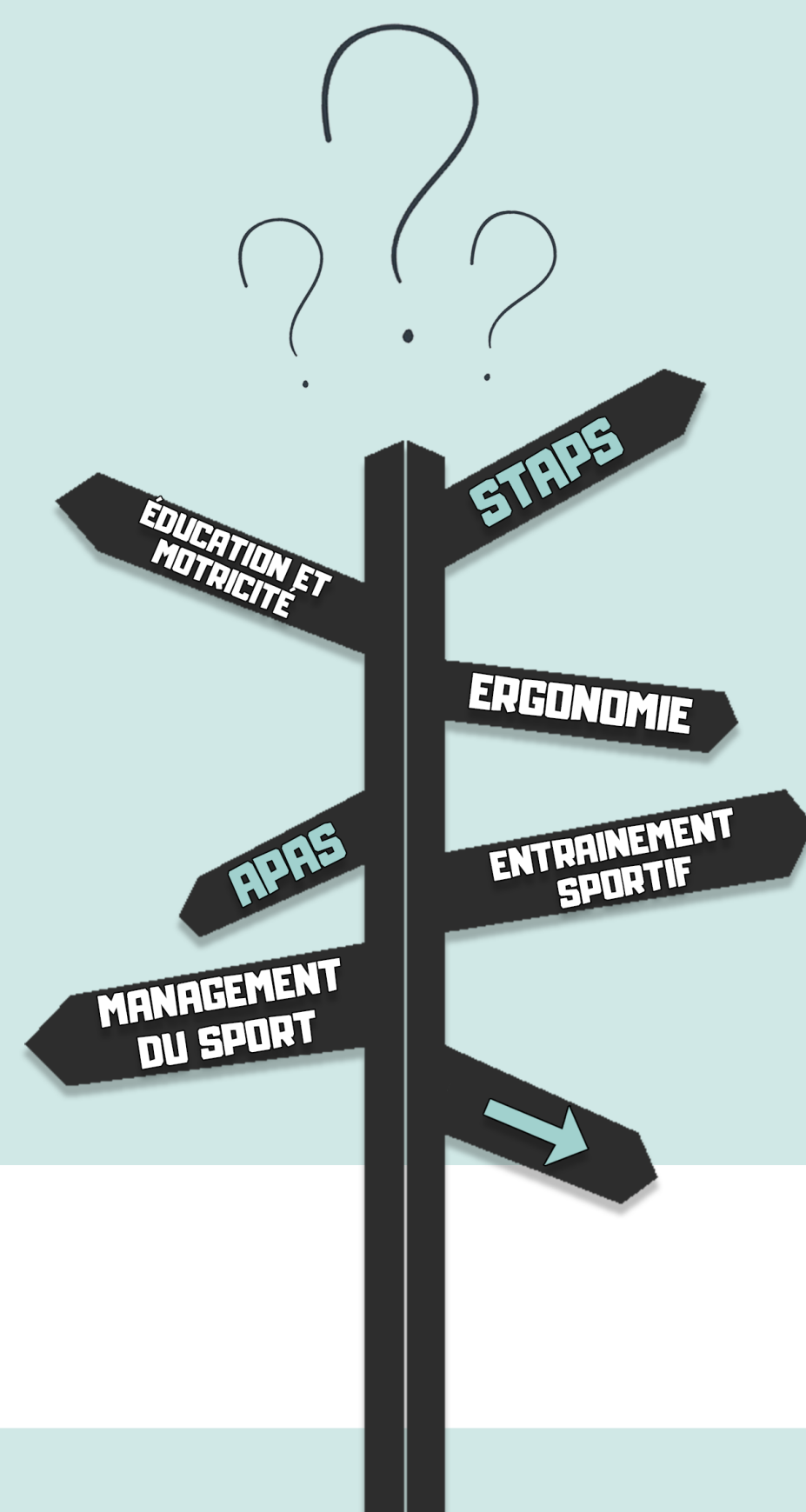

Marne-la-Vallée

Université Gustave Eiffel



Licences

- **Licence STAPS** mention :

Management du Sport

Education et Motricité

Activité Physique Adaptée et Santé

- **Licence Professionnelle** : Tourisme et Loisirs Sportifs

Masters

- **APA-S**
- **MS** (disponible en alternance)
- **Sciences sociales**

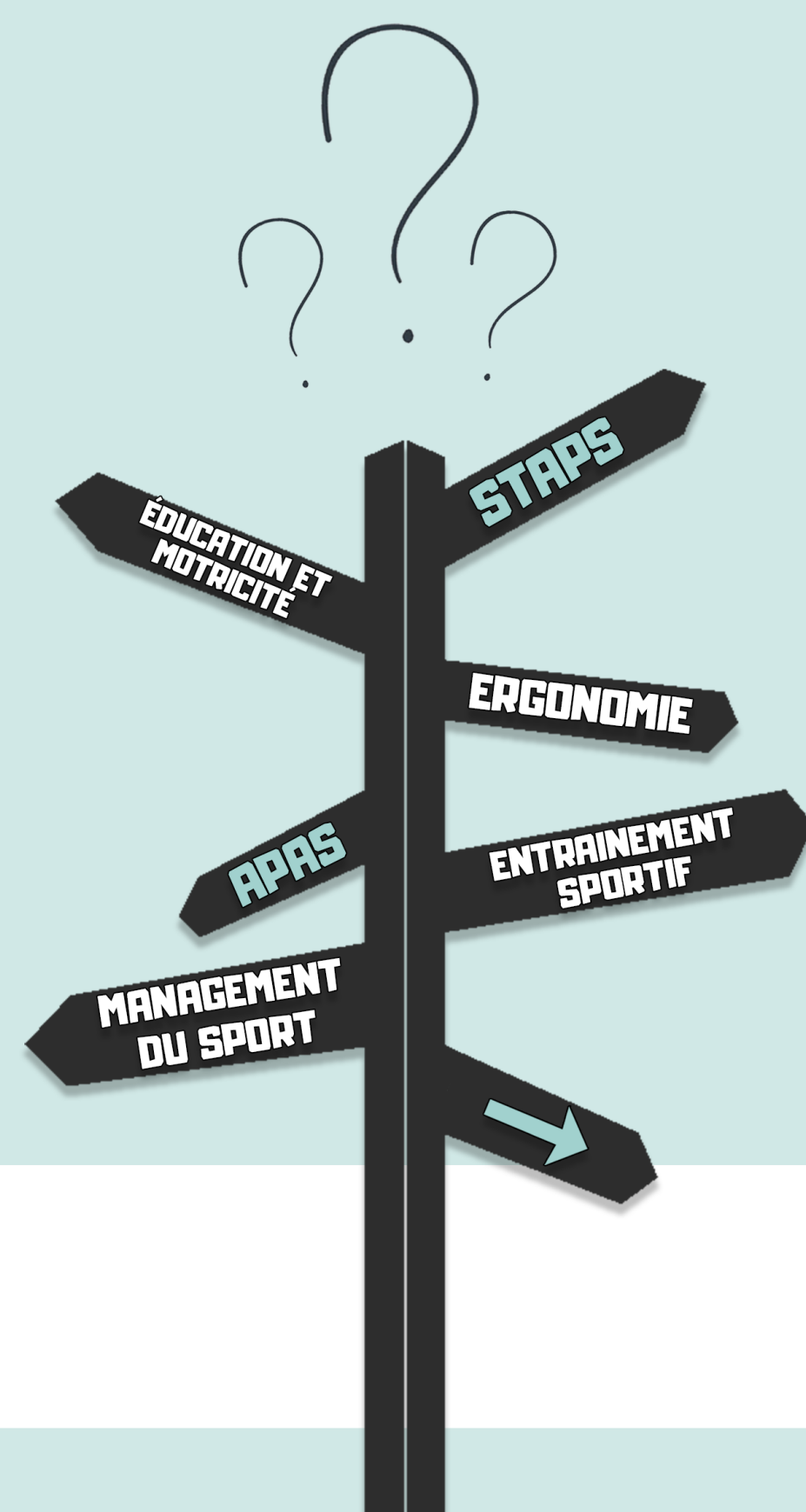

Contacts de la scolarité

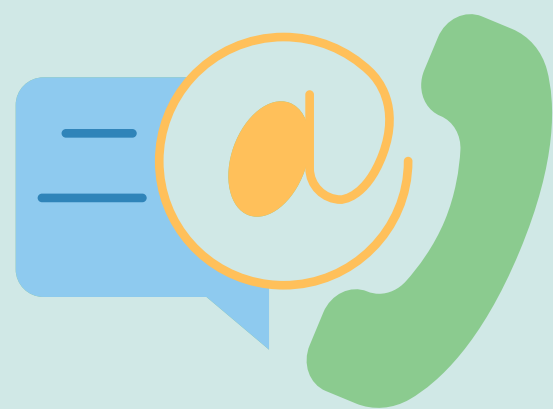

5 boulevard Descartes
Champs-sur-Marne
77454 Marne-la-Vallée

Veronique.Billy@u-pem.fr
01 60 95 75 79

BDE STAPS UGE



bde_staps_uge



@bde_staps_uge

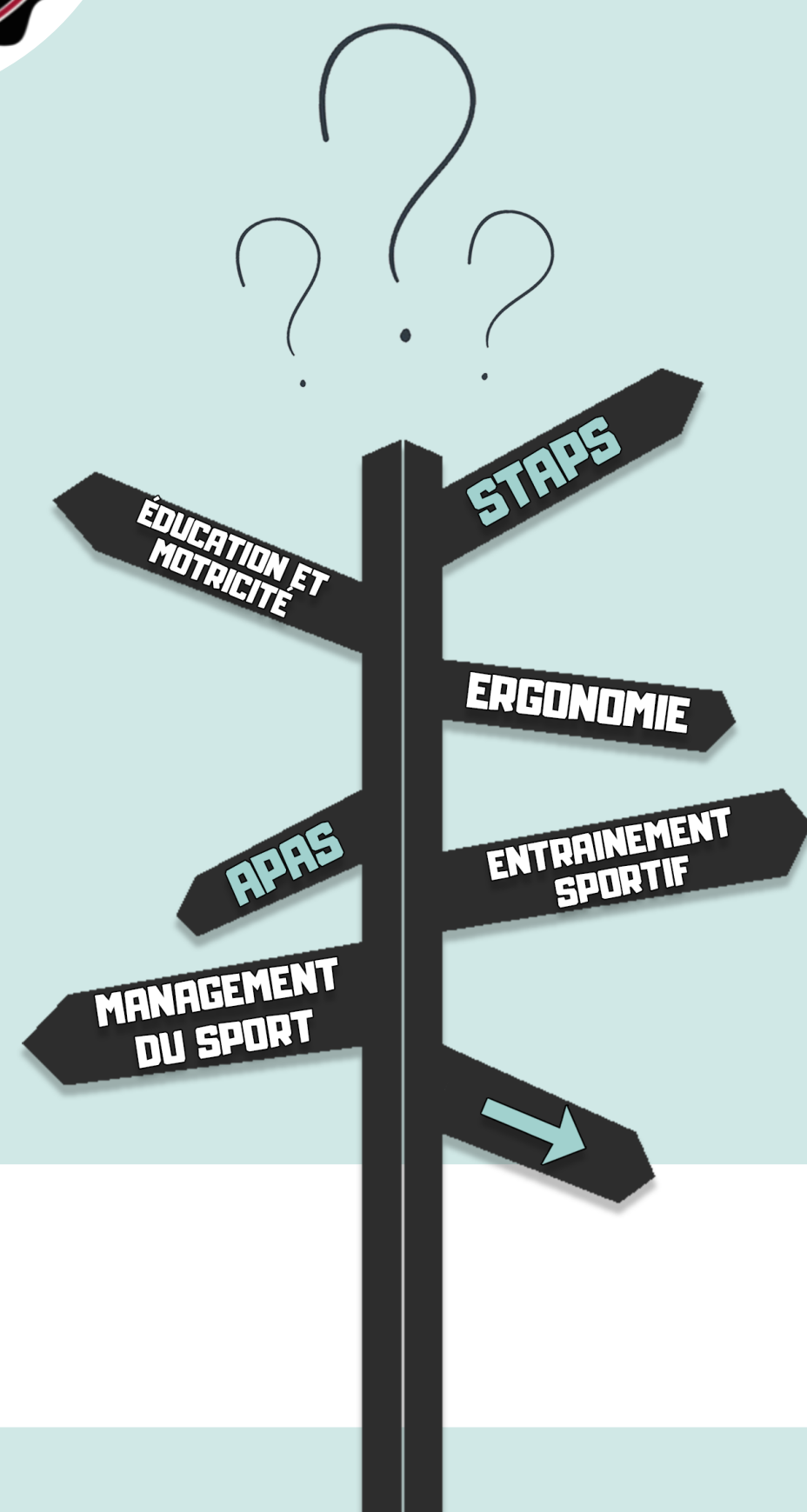

Évry
Université d'Évry



Licences

- Licence **STAPS** mention :

Education et Motricité

Entraînement sportif

Activité Physique Adaptée et Santé

DEUST

- Animation et Gestion des Activités Physiques, Sportives et Culturelles

Masters

- **STAPS** : Biologie Intégrative des Adaptations à l'Exercice pour la Santé et la Performance
- **MEEF** : 2nd degré EPS

DU

- Préparation Physique et Ré-Athlétisation

Contacts de la scolarité

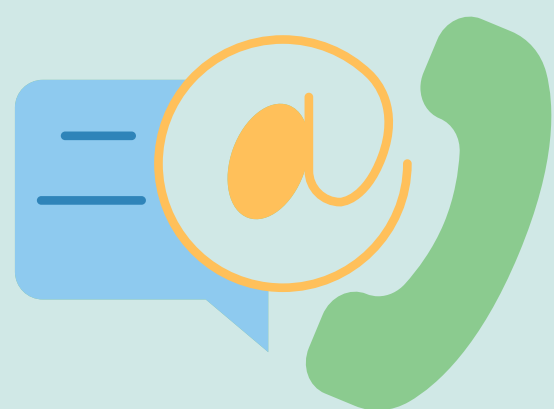

UFR STAPS 91000
Évry-Courcouronnes

01 69 47 03 60

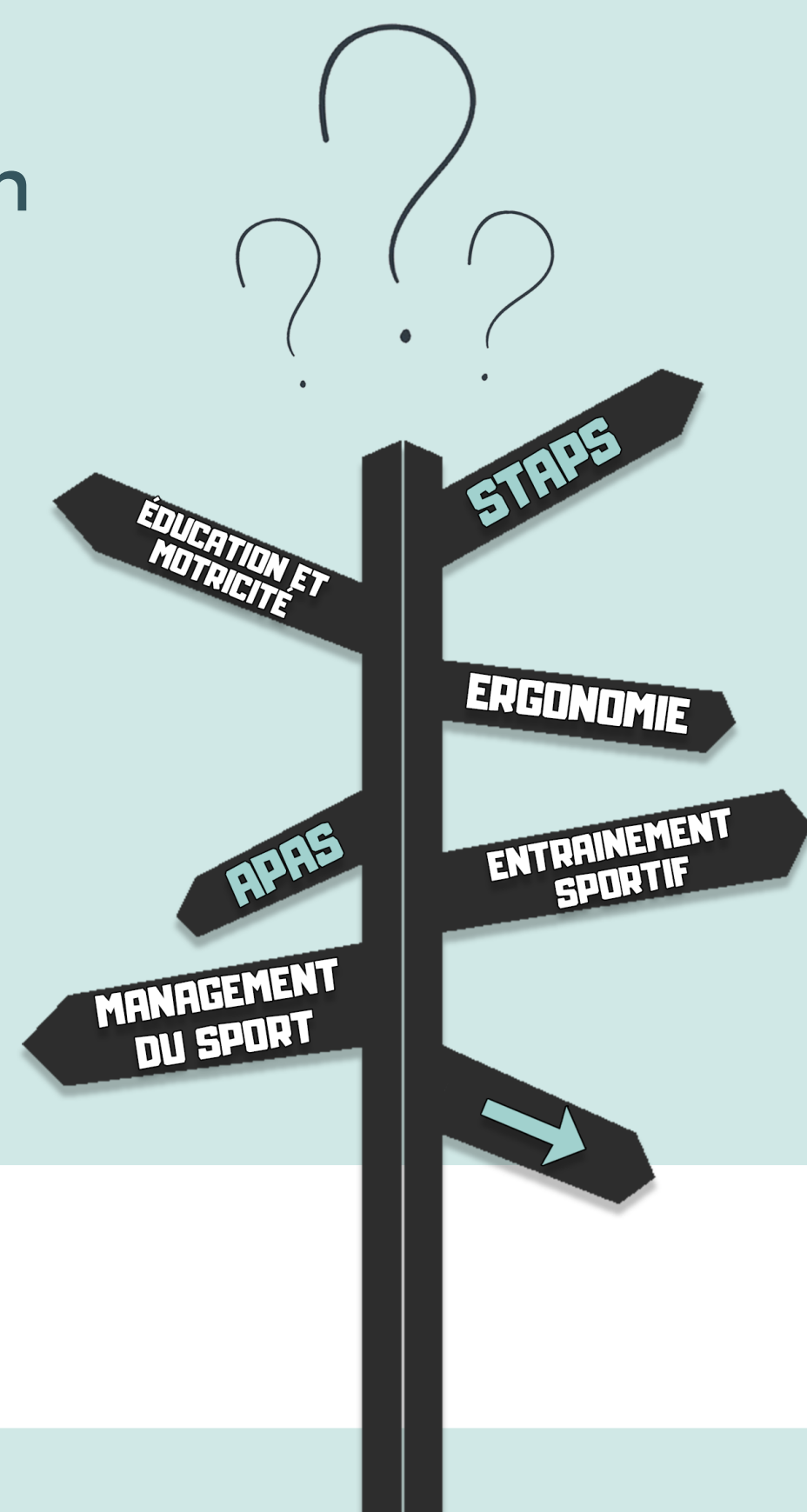

Créteil

Université Paris-Est Créteil



Licences

- **Licence STAPS** mention :

Education et Motricité

Management du Sport

Entraînement Sportif

Activité Physique Adaptée et Santé

DEUST

- Métiers de la forme

Masters

- **APA-S**
- **MEEF** : 2nd degré EPS
- **EOPS** (Entraînement et Optimisation de la Performance Sportive) :
Analyste de la Performance (vidéo-analyste / statisticien)
- **EOPS** : Accompagnement de la Performance
(Préparation mentale)
- **MS** : Dynamiques métropolitaines et logiques
d'acteurs (disponible en alternance)

Autre formation

- Préparation à l'agrégation externe d'EPS



Contacts de la scolarité



Centre Duvauchelle
27 avenue Magellan
94000 Créteil

marie-georges.mayaud-rijo@u-pec.fr
01 45 17 44 06

BDE STAPS Héritage



bdestapsheritage



@StapsBde

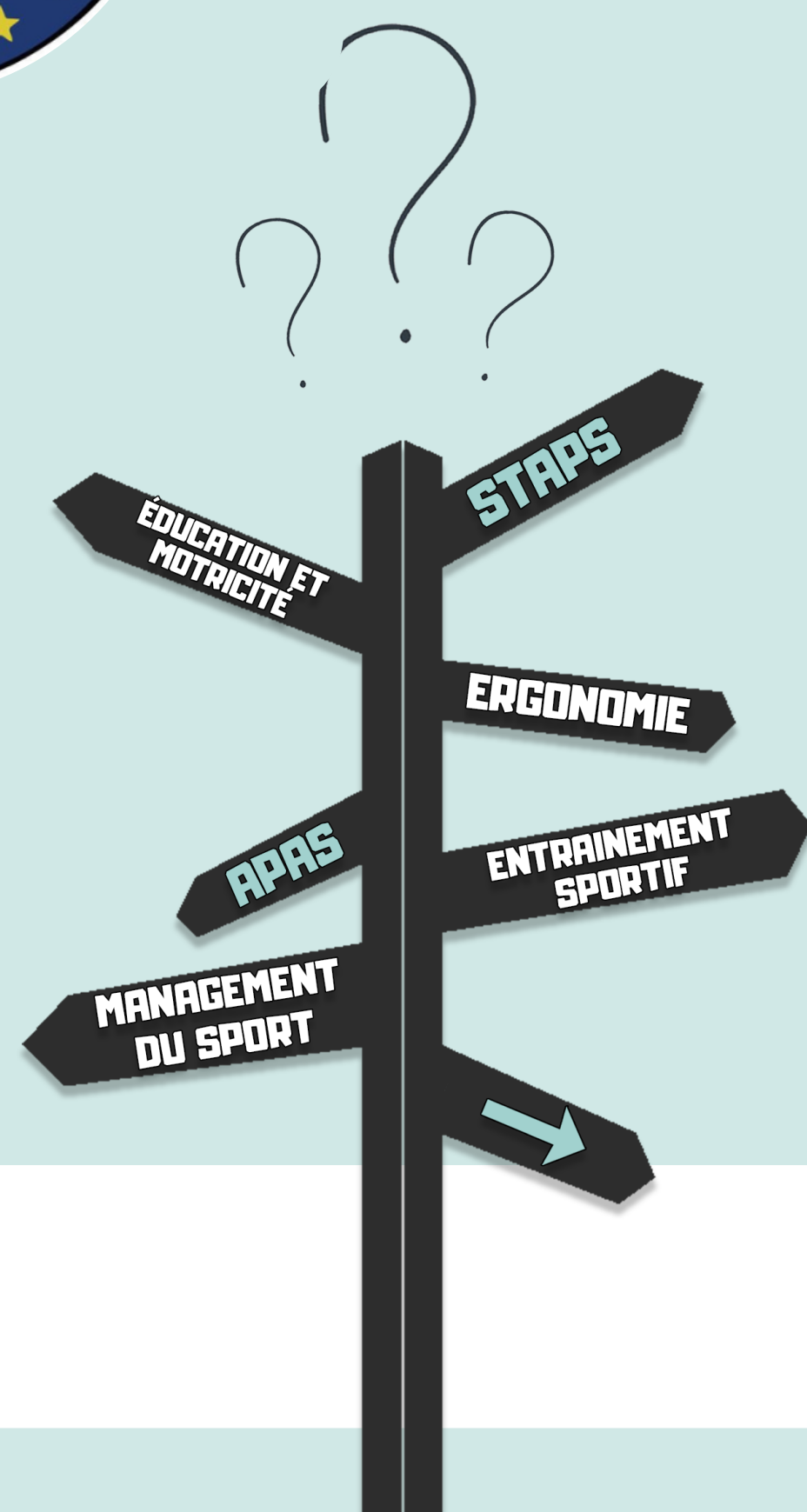

Bobigny

Université Sorbonne Paris Nord



Licences

- **Licence STAPS** mention :

Education et Motricité Activité Physique Adaptée et Santé
Entraînement Sportif

DEUST

- Animation et Gestion des Activités Sportives et Culturelles

Masters

- **APA-S** : Activité Physique, Sport, Handicap et Inclusion
- **APA-S** : Activité physique, Sport, Santé
- **APA-S** : Santé psycho-sociale par le sport
- **EOPS** : Handicaps locomoteurs et sensoriels et performance sportive
- **EOPS** : Physiologie de la Performance et Entraînement
- **EOPS** : Biologie, Nutrition, Santé
- **MEEF** : 2nd degré EPS

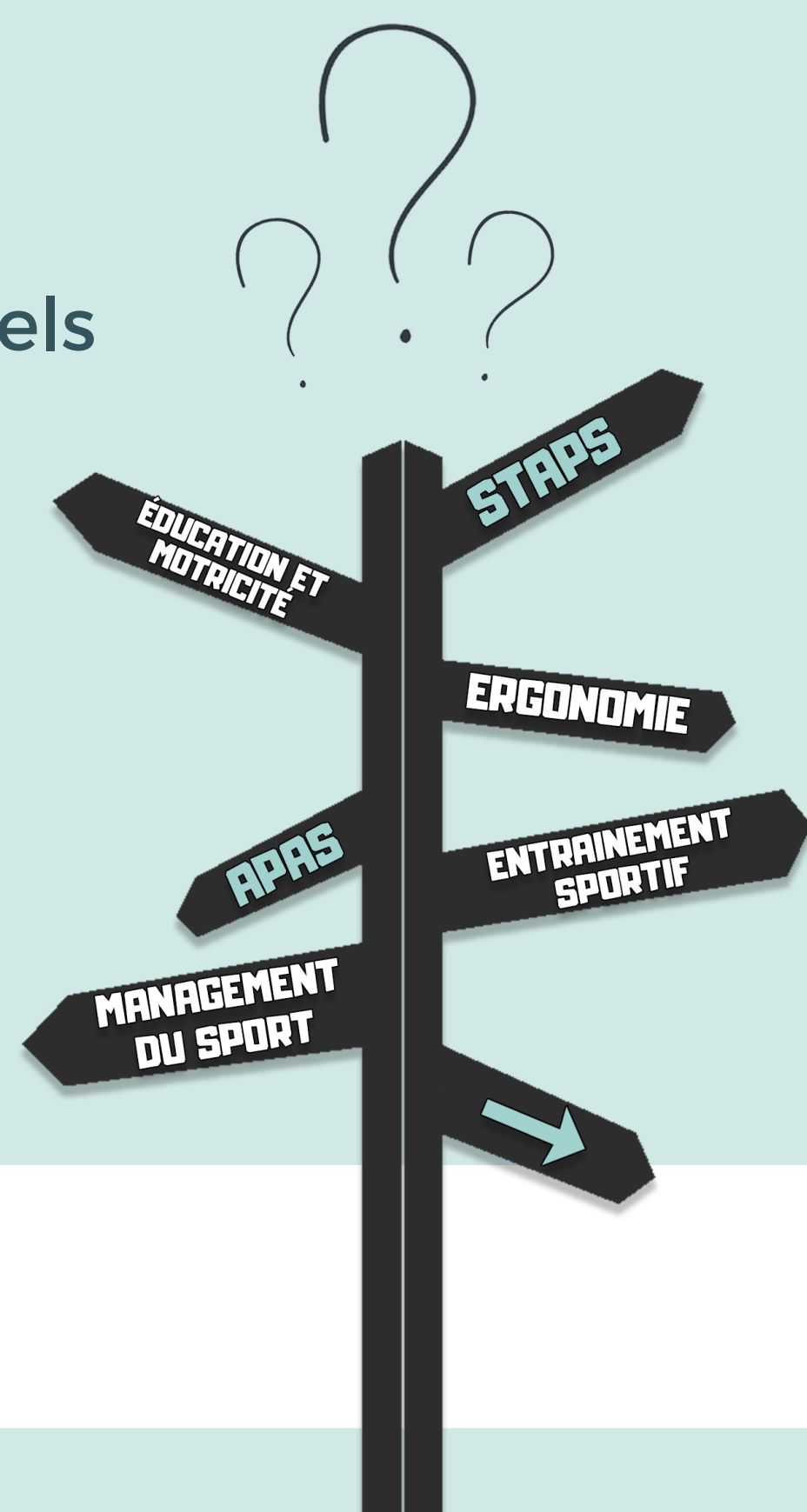

Spécialités sportives

Athlétisme
Rugby
Football
Basketball
Handball

Judo
Boxe
Danse
Escalade
Natation

Gymnastique
Tennis de Table
Badminton
Volleyball



Contacts de la scolarité

1 rue de Chablis
93017 Bobigny

01 48 38 88 30

secretariat.direction.smbh@univ-paris13.fr

BDE STAPS BOBBY



bdestapsbobby



@bdestapsbobby



AE STAPS APA-S Bobigny



aestapsapasbobigny

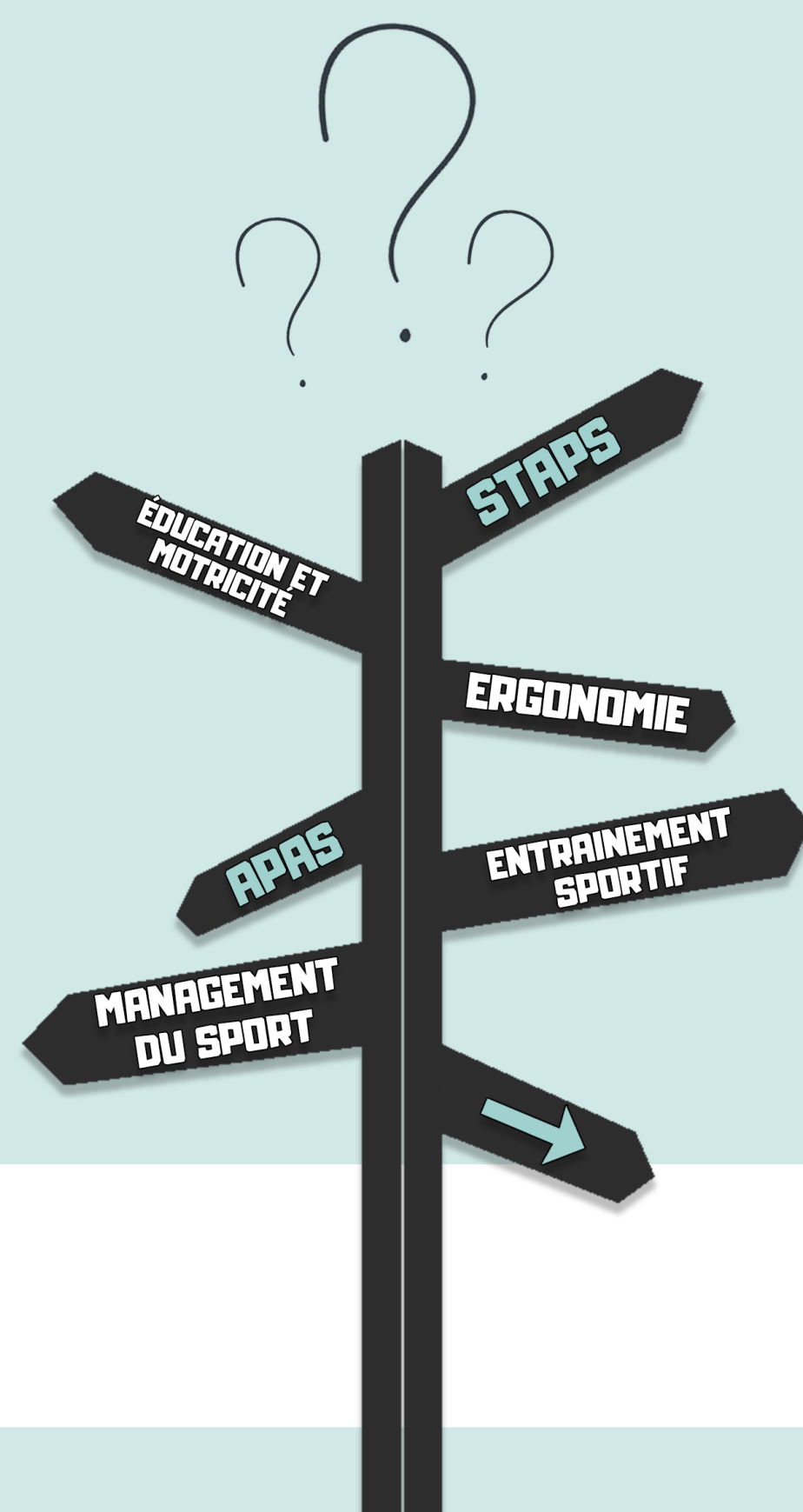

Paris

Université Paris Cité



Licences

- **Licence STAPS** mention :

Education et Motricité

Entraînement Sportif

Activité Physique Adaptée et Santé

- **Licence Professionnelle** : Métiers de la Forme

Masters

- **APA-S** : Activités Physiques Adaptées, Sport-Santé-Société
- **APA-S** : Physiologie, Activités Physiques Adaptées, Santé et Nutrition
- **APA-S** : Vieillesse, Handicap : Mouvement et Adaptation (alternance possible en M2)
- **EOPS** : Physiologie de l'entraînement, de l'optimisation de la performance sportive et de la nutrition
- **EOPS** : Sport et Expertise de la Performance de Haut Niveau
- **MEEF** : 2nd degré EPS

DIU

- Nutrition et activités physiques et sportives
- Sport et Santé



Autres formations

- Atelier Prescrire l'activité physique en médecine et STAPS

Spécialités sportives

Athlétisme
Tennis
Rugby
Gymnastique
Badminton

Volleyball
Judo
Danse
Boxe
Escalade

Tennis de Table
Natation
Handball
Basketball

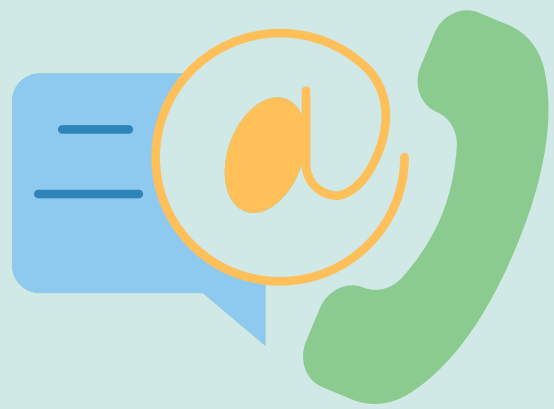

Contacts de la scolarité

1 rue Lacreteille
75015 PARIS

BDE STAPS Paris

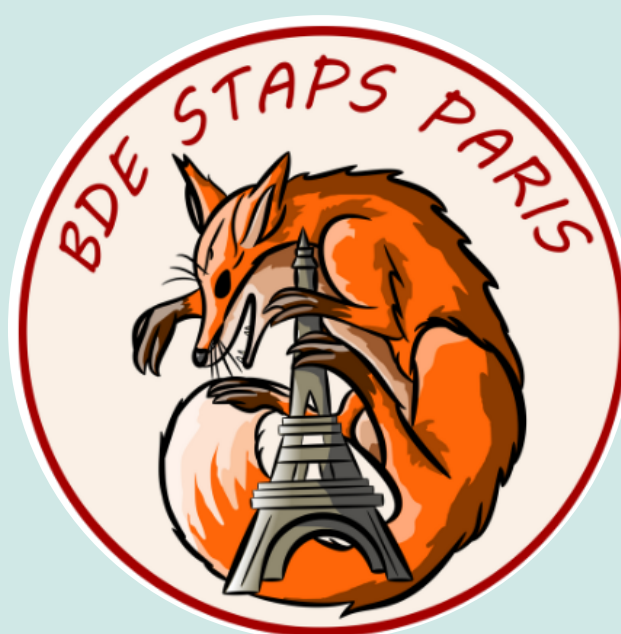

bde_staps_paris



@Bde_staps_paris



Orsay

Université Paris Saclay

Licences

- **Licence STAPS** mention :

Education et Motricité

Management du Sport

Entraînement Sportif

Activité Physique Adaptée et Santé



- **Licence Professionnelle** : Métiers de la Forme
- **Licence Double Diplôme** « STAPS, Sciences pour l'ingénieur »

DEUST

- Animation et Gestion des Activités Physiques, Sportives et Culturelles

Masters

- **EOPS** : Sport Sciences for Health and Performance
- **MS** : Activités sportives, Institutions et Organisations en lien avec la Nature
- **MS** : Politiques Publiques et Stratégies des Organisations Sportives
- **MS** : Sport leisure and event management
- **APA-S** : Handicap neurologique
- **APA-S** : PAEH Physical Activity, Exercise and Health



- **APA-S** : Vieillesse et Handicap :
Mouvement et Adaptation
- **MEEF** : 1er 2nd degré EPS
- **IEAP** : Ingénierie et Ergonomie de l'Activité Physique

DU

- Techniques d'Optimisation du Potentiel
- Posture Mouvement Santé
- Prise en Charge Préventive du Sportif
- Préparation à l'agrégation externe d'EPS

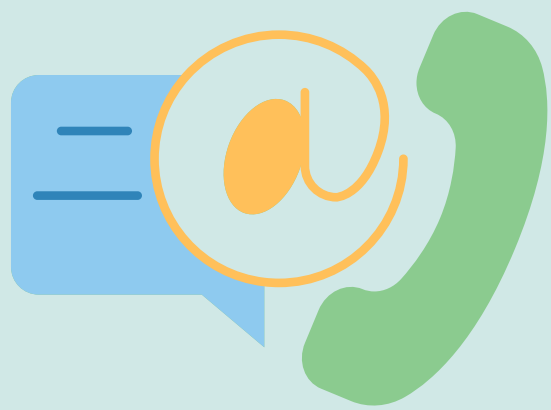

Contacts de la scolarité

Rue Pierre de Coubertin
91440 Bures sur Yvette

portail.staps@universite-paris-saclay.fr

BDE STAPS ORSAY



[bdestapsorsay](https://www.instagram.com/bdestapsorsay)



[@bde_stapsorsay](https://twitter.com/@bde_stapsorsay)

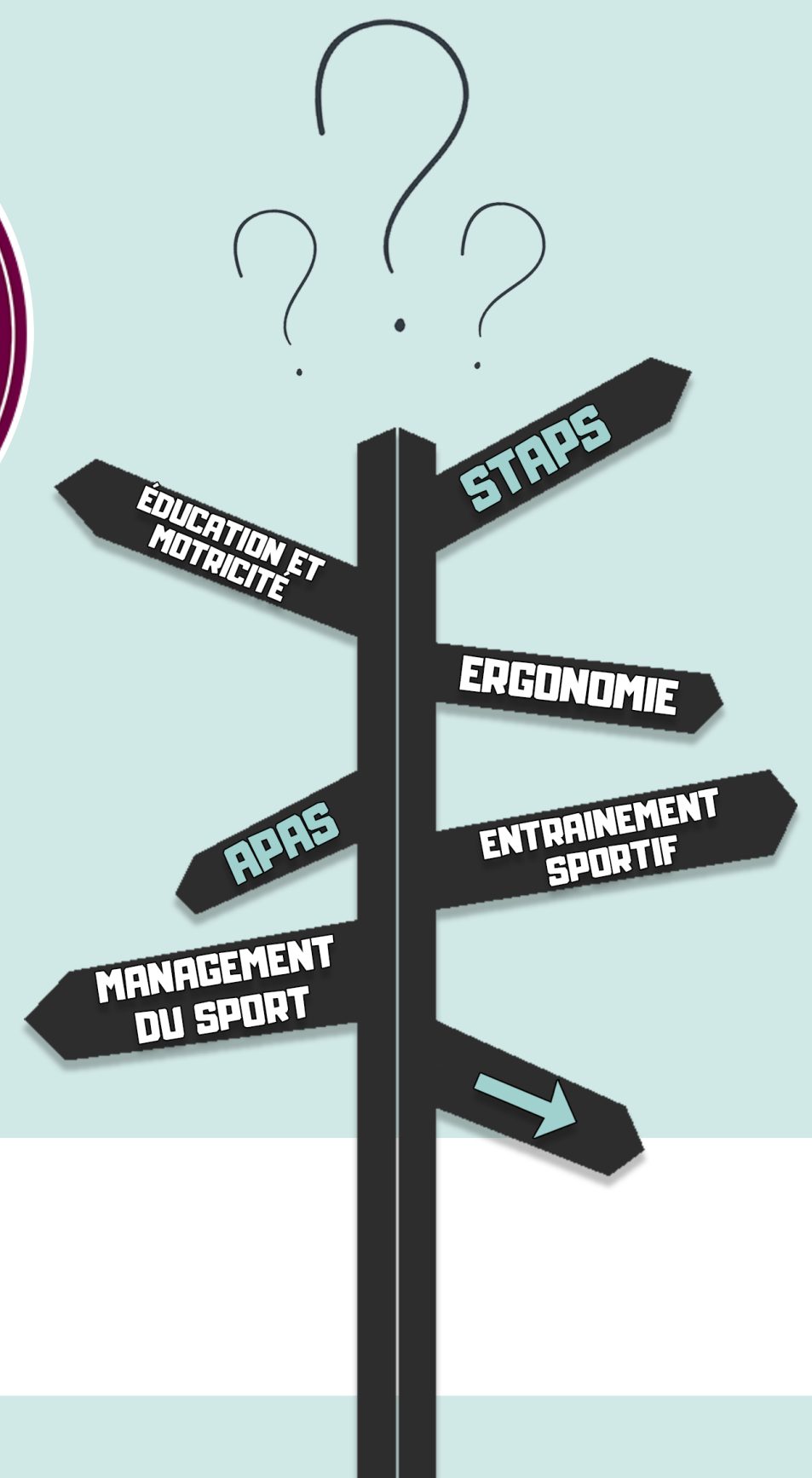

Cergy

ILEPS (privé)



Licences

- **Licence STAPS** mention :

Education et Motricité

Management du Sport

- **Licence Professionnelle** : Commercialisation des Produits et Services Sportifs

Masters

- **MS** : Sciences du Management et Métiers du Sport
- **Master of Science in Sport management with Coventry University**
- **MEEF** : 2nd degré EPS

Autre formation

- Préparation à l'agrégation interne d'EPS
- préparation hybride CAFEP-CAPEPS
- préparation au concours interne EPS
- Parcours Sport management

Contacts de la scolarité

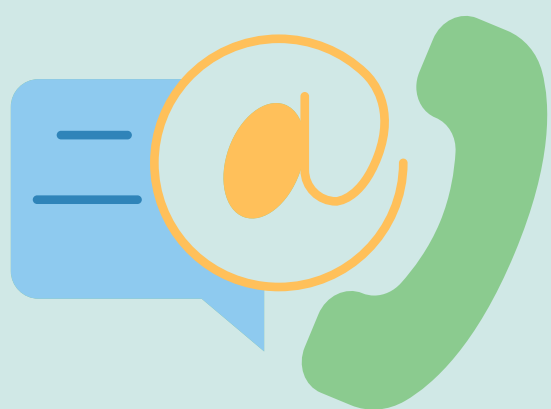

13 Boulevard de l'Hautil
95000 Cergy

01 30 75 60 50
contact@ileps.fr

Plus d'informations sur :

www.anestaps.org

mesdroits@anestaps.org



@anestaps

